

VOYAGE BIBLIQUE SUR LES PAS DE SAINT PAUL

Organisé par
GKML TRAVEL AGENCY

31 Mars – 07 Avril 2026
Côte d'Ivoire - Grèce

Partenaire local :
Himalaya Travel
(Grèce)

MARCHER SUR LES TRACES DE L'APÔTRE DES NATIONS

MAAG INVEST



**GKINGDOM
MOONLIGHT**



MOT DE PRÉSENTATION

Depuis plusieurs années, GKML TRAVEL AGENCY accompagne des voyageurs en quête de sens, de découverte et de croissance spirituelle. Le pèlerinage que nous vous présentons aujourd'hui – un voyage biblique sur les pas de l'Apôtre Paul – s'inscrit dans cette vision : offrir à chaque participant une expérience authentique, enrichissante et profondément marquante.

Notre vision du pèlerinage

Ce voyage n'est pas un simple déplacement touristique.

Il est conçu comme une marche intérieure, un temps de ressourcement, de réflexion et de reconnaissance. Explorer les terres où Paul a annoncé l'Évangile, contempler les lieux qu'il a foulés, et revivre les premiers pas du christianisme permet de raviver la foi, d'approfondir la compréhension biblique et de découvrir la dimension historique du message apostolique.

À travers chaque étape, notre désir est que votre cœur soit éclairé, votre foi renouvelée et votre esprit inspiré par les témoignages vivants laissés dans ces régions.

Pour qui est ce voyage ?

Ce pèlerinage s'adresse :

- aux hommes et femmes désirant approfondir leur foi chrétienne,
- aux fidèles et responsables d'églises souhaitant découvrir la Grèce biblique,
- aux amoureux d'histoire et de civilisation,
- aux familles ou groupes qui souhaitent vivre une expérience forte et mémorable,
- à toute personne désireuse de vivre une immersion culturelle et spirituelle, même sans connaissance préalable de la Bible.

Aucun niveau religieux particulier n'est requis : seule l'envie de découvrir et d'apprendre compte.

À travers ce circuit de 8 jours, nous poursuivons trois objectifs essentiels :

1. Revivre l'histoire biblique

Marcher sur les sites évoqués dans les Actes des Apôtres, contempler les lieux de prédication de Paul, découvrir les premières communautés chrétiennes.

2. Comprendre le contexte historique et culturel

Explorer les villes emblématiques de la Grèce antique, admirer ses monuments classés UNESCO, et découvrir la richesse de la civilisation hellénique.

3. Nourrir la foi et la communion

Partager des moments fraternels, méditer ensemble, célébrer Pâques en Grèce, et renforcer les liens spirituels qui nous unissent.

En tant qu'agence, nous nous engageons à vous offrir un accompagnement complet, une organisation rigoureuse et un cadre propice à la paix, à la découverte et à la transformation personnelle.

Nous vous souhaitons un pèlerinage inspirant, enrichissant et inoubliable.

GKML TRAVEL AGENCY

JUNIOR PETER OSAROGIAGBON
DG DE GKML TRAVEL AGENCY



JOUR 1 — ARRIVÉE À ATHÈNES

ATHÈNES, LA PORTE D'ENTRÉE VERS LE VOYAGE BIBLIQUE.

Votre pèlerinage débute par votre arrivée à l'aéroport international d'Athènes, capitale mythique où se rencontrent l'histoire antique, la philosophie et les premières pages de l'évangélisation chrétienne. Dès votre sortie, vous êtes chaleureusement accueillis par notre guide francophone officiel, mandaté par Himalaya Travel, ainsi que par l'accompagnateur GKML chargé de veiller à votre confort tout au long du séjour.

Un transfert privé en bus climatisé vous conduit directement vers votre hôtel 4★ au cœur de la ville : le Moxy Athens City, un établissement moderne, élégant et idéalement situé. Après le check-in, un temps libre vous est offert pour vous installer, vous reposer ou simplement contempler, depuis les environs, les premières images de la ville qui vous accueille.

Athènes, que vous aurez l'occasion d'explorer en profondeur dès le lendemain, respire encore l'époque où Paul proclamait l'Évangile aux Athéniens. À ce stade du voyage, chacun peut déjà ressentir ce mélange unique de découverte, de calme et d'anticipation spirituelle.

En soirée, vous partagez votre premier dîner inclus à l'hôtel. Un moment fraternel et convivial qui marque officiellement l'ouverture de ce séjour exceptionnel.

Nuit : Athènes

Hôtel : Moxy Athens City (4★)



JOUR 2 — ATHÈNES & ACROPOLE

AU CŒUR DE LA CITÉ ANTIQUE ET DU MESSAGE APOSTOLIQUE.

Votre première journée complète en Grèce débute par une immersion dans Athènes, ville antique où se croisent philosophes, empereurs... et le passage mémorable de l'Apôtre Paul. Après le petit-déjeuner, vous retrouvez votre guide francophone officiel pour un parcours riche en découvertes.

Athènes moderne & symboles nationaux

Vous traversez les lieux emblématiques de la capitale :

- Place Syntagma et le Parlement
- Monument du Soldat Inconnu
- Garde Évzone
- Avenue Herod Atticus
- Palais Présidentiel

Puis vous découvrez les sites majeurs :

- Stade Panathénaique
- Temple de Zeus Olympien
- Arc d'Hadrien

Ascension vers l'Acropole

Vous rejoignez ensuite le site le plus célèbre de Grèce : l'Acropole.

Au sommet, vous admirez :

- le Parthénon,
- les Propylées,
- l'Érechthéion et ses Caryatides,
- les vestiges millénaires qui font la grandeur d'Athènes.

L'Aréopage : sur les traces de Paul

Une halte sur la colline de l'Aréopage, lieu du discours de Paul (Actes 17), offre un moment fort du voyage : chacun peut imaginer l'Apôtre annonçant la Bonne Nouvelle face à la cité antique.

Agora & Plaka

Vous descendez ensuite vers l'Agora antique, cœur politique d'Athènes, puis explorez Plaka, quartier pittoresque aux ruelles colorées.

Musée de l'Acropole

L'après-midi est consacré au Musée de l'Acropole, réputé pour ses sculptures, frises et pièces archéologiques exceptionnelles.

Fin de journée

Retour à l'hôtel, dîner inclus et nuit à Athènes.

Hôtel : Moxy Athens City (4★)



JOUR 3 — ATHÈNES → CORINTHE → ATHÈNES

SUR LES TERRES OÙ PAUL A BÂTI UNE COMMUNAUTÉ CHRÉTIENNE.

Après votre petit-déjeuner à l'hôtel, vous quittez Athènes pour une journée complète sur l'un des lieux bibliques les plus puissants du voyage : l'Ancienne Corinthe, ville où l'Apôtre Paul vécut, travailla et annonça l'Évangile pendant près de dix-huit mois.

Le Canal de Corinthe : rencontre entre deux mers

En chemin, un premier arrêt vous permet d'admirer le spectaculaire Canal de Corinthe.

Cette prouesse d'ingénierie, qui relie le Golfe Saronique à la mer Ionienne, sépare littéralement le Péloponnèse du reste de la Grèce.

C'est l'un des panoramas les plus impressionnants du pays : un défilé étroit creusé dans la roche, d'une profondeur vertigineuse.

Un arrêt photo vous permettra d'en capturer l'envergure.

Le site archéologique de Corinthe : immersion biblique

Vous atteignez ensuite Corinthe, l'une des principales cités du monde antique et un centre commercial majeur au temps de Paul.

Au programme de votre visite guidée :

- L'Agora, lieu de commerce, d'échanges et de prédication
- Le Tribunal de Gallion, où Paul fut amené en jugement (Actes 18)
- Les vestiges du temple d'Aphrodite, dominant la ville depuis l'Acrocorinthe
- Les colonnes, routes et fondations qui témoignent de la grandeur de la cité

C'est ici que Paul travailla avec Aquilas et Priscille, écrivit des lettres à l'Église naissante et annonça l'Évangile avec audace.

Corinthe est un passage incontournable pour comprendre son ministère et la profondeur du Nouveau Testament.

Retour à Athènes : repos et méditation

Après cette immersion historique et biblique, vous reprenez la route en direction d'Athènes.

L'après-midi libre vous offre un moment de repos ou de méditation personnelle, avant de partager un dîner inclus à l'hôtel.

Nuit : Athènes

Hôtel : Moxy Athens City (4★)



JOUR 4 — ATHÈNES → KALABAKA (MÉTÉORES)

VERS LES HAUTEURS SPIRITUELLES DES MONASTÈRES SUSPENDUS.

Après votre dernier petit-déjeuner dans la capitale, vous quittez Athènes pour un changement total de paysage. La journée vous emmène vers l'un des sites les plus impressionnants d'Europe : les Météores, ces monastères accrochés au ciel, posés au sommet de gigantesques formations rocheuses.

Le trajet vous permet d'admirer les paysages variés de la Grèce continentale : plaines vallonnées, villages traditionnels et chaînes montagneuses qui se découpent progressivement à l'horizon. Une transition parfaite entre la cité antique visitée les jours précédents et la spiritualité silencieuse des hauteurs.

Les Météores : un sanctuaire suspendu entre terre et ciel

À votre arrivée, vous entamez la visite de l'un des plus célèbres monastères : le Grand Météore (Megalo Meteoron).

Fondé au XIV^e siècle et surnommé "le monastère suspendu dans l'air", il est le plus grand et le plus ancien du complexe monastique.

Votre guide vous présente :

- l'histoire des moines ermites qui s'installèrent dans ces falaises
- les fresques byzantines préservées
- l'architecture religieuse unique au monde
- les vues panoramiques sur les piliers rocheux sculptés par le temps

La magie de ce lieu classé au Patrimoine Mondial de l'UNESCO réside dans son isolement : tout respire la méditation, la prière et le recueillement.

Panorama sur les monastères suspendus

Après la visite du Grand Météore, vous effectuez un tour panoramique des autres monastères, perceptibles comme des nids d'aigle juchés au-dessus du vide.

Chaque arrêt photo permet d'apprécier la grandeur du site, son histoire sacrée et la beauté brute de ses paysages.

Ce passage est souvent décrit comme l'un des moments les plus marquants du voyage.

Arrivée à Kalabaka & soirée tranquille

En fin d'après-midi, vous rejoignez Kalabaka, petite ville située au pied des Météores.

Check-in à votre hôtel 4★, puis temps libre pour vous reposer, contempler les falaises illuminées au coucher du soleil ou simplement vous immerger dans l'atmosphère paisible de la région.

Un dîner inclus vous attend à l'hôtel, dans un cadre chaleureux.

Nuit : Kalabaka

Hôtel : Amalia Hotel (4★)



JOUR 5 — KALABAKA → VERIA → THESSALONIQUE

SUR LES CHEMINS DE PAUL, DU SILENCE DES MONASTÈRES AUX PREMIÈRES COMMUNAUTÉS CHRÉTIENNES.

Après le petit-déjeuner, vous quittez Kalabaka pour poursuivre votre route vers le nord de la Grèce, là où Paul fonda plusieurs communautés chrétiennes. Cette journée relie la sérénité des Météores à l'héritage apostolique de la Macédoine.

Saint Stéphane : douceur et silence

Vous débutez par la visite du Monastère de Saint Stéphane, l'un des plus accessibles des Météores.

Habité par des religieuses, ce lieu offre une atmosphère paisible, entre fresques byzantines, cours fleuries et vues uniques sur les sommets rocheux.

Une dernière immersion spirituelle avant de reprendre la route.

Veria : le Bêma de Saint Paul

Direction Veria, ville où les habitants accueillirent Paul avec empressement (Actes 17).

Votre visite inclut :

- Le Bêma de Saint Paul, orné de mosaïques retraçant son passage.
- L'Église byzantine du Christ Pantocrator, célèbre pour ses fresques et ses icônes médiévales.

Une étape essentielle pour comprendre la mission de l'apôtre dans la région.

Thessalonique : grande cité biblique

Dans l'après-midi, vous arrivez à Thessalonique, ville importante du ministère de Paul.

Votre tour guidé vous mène à :

- l'Arc de Galère,
- la Rotonde,
- la Tour Blanche,
- la Basilique Saint-Démétrios,
- l'Église Sainte-Sophie,
- le Monastère Vlatadon, traditionnellement lié au passage de Paul.

Fin de journée

Installation à votre hôtel 4★, dîner inclus et nuit à Thessalonique.

Hôtel : Domotel Olympia (4★)



JOUR 6 — THESSALONIQUE – JOUR DE PÂQUES

UN JOUR DE CÉLÉBRATION, DE MÉDITATION ET DE COMMUNION.

Ce sixième jour est dédié entièrement à la dimension spirituelle de votre pèlerinage. À Thessalonique, ville évangélisée par Paul, vous vivez une journée douce, festive et profondément symbolique : la célébration de Pâques.

Messe de Pâques

La matinée commence par la messe de Pâques à la Cathédrale de l'Immaculée Conception.

Un moment sacré pour :

- se recueillir,
- rendre grâce,
- confier ses intentions,
- célébrer la Résurrection dans une communauté chaleureuse.

Une ambiance paisible et touchante, souvent l'une des expériences les plus marquantes du voyage.

Place Aristotelous

Après la messe, promenade sur la célèbre Aristotelous Square, ouverte sur la mer.

Durant les fêtes, l'esplanade s'anime :

familles, cafés vivants, couleurs, parfums de pâtisseries...

Une belle immersion dans la joie pascale grecque.

Ano Poli : la Haute Ville

L'après-midi, découverte d'Ano Poli, la Ville Haute byzantine :

ruelles pavées, maisons traditionnelles, remparts, vues panoramiques...

Un cadre calme et inspirant, parfait pour la méditation et la marche.

Fin de journée

Retour à l'hôtel pour un dîner inclus et une soirée paisible.

Nuit : Thessalonique – Hôtel Domotel Olympia (4★)



JOUR 7 — CROISIÈRE AUTOUR DU MONT ATHOS

UNE IMMERSION RARE AU CŒUR DU PLUS GRAND CENTRE MONASTIQUE ORTHODOXE AU MONDE.

Après le petit-déjeuner, vous quittez Thessalonique pour rejoindre Ouranoupoli, petite ville côtière qui ouvre sur l'un des lieux les plus sacrés du christianisme : le Mont Athos, surnommé « le Jardin de la Vierge ».

Une journée exceptionnelle, souvent considérée comme l'un des moments forts du pèlerinage.

Croisière autour du Mont Athos

Vous embarquez pour une croisière panoramique de 3 heures le long de la péninsule monastique.

Depuis plus de mille ans, ce territoire abrite des monastères orthodoxes où la prière ne s'interrompt jamais.

La vue depuis la mer permet d'admirer ces sanctuaires perchés sur des falaises abruptes — un spectacle unique et profondément inspirant.

Les monastères visibles depuis la mer

Au fil de la navigation, vous apercevez plusieurs monastères emblématiques :

- Dochiariou
- Xenophontos
- Panteleimonos (monastère russe)
- Xiropotamou
- Daphni (port principal)
- Simonos Petras, spectaculaire ensemble suspendu à flanc de montagne
- Saint Paul (Agios Pavlos)

Chaque monastère apparaît comme une forteresse de pierre, témoignage vivant d'un christianisme ancien et préservé. Les commentaires du guide enrichissent ce moment de découvertes historiques et spirituelles.

Retour & temps libre

Après la croisière, retour à Ouranoupoli puis route vers Thessalonique.

L'après-midi est libre : repos, méditation ou découverte de la ville selon vos envies.

Fin de journée

Dîner inclus à l'hôtel et nuit à Thessalonique.

Hôtel : Domotel Olympia (4★)



JOUR 8 — THESSALONIQUE → ABIDJAN

CLÔTURE DU PÈLERINAGE ET RETOUR VERS LA MAISON.

Votre dernier jour en Grèce s'ouvre par un petit-déjeuner calme à l'hôtel, l'occasion de savourer encore quelques instants cette ville marquée par l'histoire de Paul, par la culture grecque et par les rencontres spirituelles des jours précédents.

Après le check-out, vous êtes pris en charge par notre équipe pour votre transfert privé vers l'aéroport de Thessalonique.

Le guide francophone d'Himalaya Travel, présent depuis le premier jour, vous accompagne une dernière fois pour s'assurer de votre confort et pour clôturer ce voyage dans les meilleures conditions.

Ce moment de départ est souvent l'occasion :

- de relire le chemin parcouru,
- de garder en mémoire les moments forts,
- de rendre grâce pour la protection et la communion vécues,
- de prendre conscience de la richesse des lieux visités.

Après les formalités d'aéroport, vous embarquez pour votre vol retour vers Abidjan, le cœur rempli d'images, de récits, de paysages et de vérités bibliques qui resteront ancrés pour longtemps.

Ce pèlerinage aura été bien plus qu'un simple voyage.

C'est une expérience spirituelle, culturelle et humaine qui ouvre une nouvelle page, faite de foi, de souvenirs et de gratitude.

Fin du pèlerinage – Retour en Côte d'Ivoire

Avec les remerciements de GKML TRAVEL AGENCY

Des hôtels confortables, modernes et parfaitement situés pour un pèlerinage serein. Afin de garantir un séjour agréable, équilibré et propice au recueillement, GKML Travel Agency et notre partenaire Himalaya Travel ont sélectionné des hôtels 4★ de standing, reconnus pour leur confort, leur service et leur localisation stratégique.

Tous les hébergements sont proposés en formule demi-pension (petit-déjeuner + dîner), pour vous permettre de commencer et terminer chaque journée dans les meilleures conditions.

Formule Demi-Pension

Tous les hôtels inclus dans le circuit proposent :

- Petit-déjeuner complet (buffet varié)
- Dîner inclus chaque soir à l'hôtel

Cette formule garantit :

- ✓ une organisation simplifiée pour les voyageurs
- ✓ une gestion du timing adaptée aux visites
- ✓ un confort supplémentaire après les journées intenses
- ✓ une assurance alimentaire fiable et cohérent

HÉBERGEMENTS – SÉLECTION 4★



ATHÈNES – MOXY ATHENS CITY (4★)



Situé en plein cœur de la capitale, le **Moxy Athens City** est un hôtel moderne, urbain et élégant, conçu dans un style contemporain et tendance.

Vous apprécierez :

- ses chambres confortables et parfaitement équipées
- son design chaleureux et lumineux
- son emplacement idéal pour explorer la ville et rejoindre facilement les lieux de visite
- son ambiance conviviale, parfaite pour les premières soirées du séjour

Un choix moderne pour introduire le voyage avec énergie et confort.

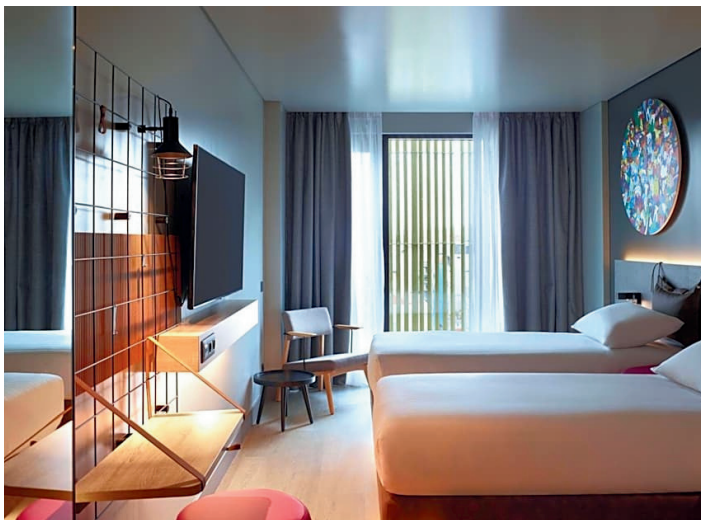

Tous les hébergements sont proposés en formule demi-pension (petit-déjeuner + dîner), pour vous permettre de commencer et terminer chaque journée dans les meilleures conditions.



KALABAKA –AMALIA HOTEL (4★)



Au pied des célèbres formations rocheuses des Météores, l'**Amalia Hotel** offre un cadre naturel exceptionnel.

Ses atouts :

- vues impressionnantes sur les montagnes et les falaises
- architecture lumineuse, spacieuse et paisible
- jardins parfaitement entretenus
- atmosphère calme, idéale après une journée d'émotions et de découverte

C'est un lieu qui invite à la détente, au repos, et à la contemplation.



Tous les hébergements sont proposés en formule demi-pension (petit-déjeuner + dîner), pour vous permettre de commencer et terminer chaque journée dans les meilleures conditions.

THESSALONIQUE - DOMOTEL OLYMPIA (4★)



Installé au cœur de Thessalonique, le **Domotel Olympia** est un hôtel contemporain, raffiné et réputé pour son emplacement stratégique.

Vous aimerez :

- ses chambres élégantes et modernes
- sa proximité immédiate avec les lieux de visite (Tour Blanche, centre historique, Basilique St Démétrios...)
- la qualité de son service
- son ambiance paisible, idéale pour les jours les plus spirituels du programme

Un hébergement parfaitement adapté à la dimension biblique et culturelle de la ville.

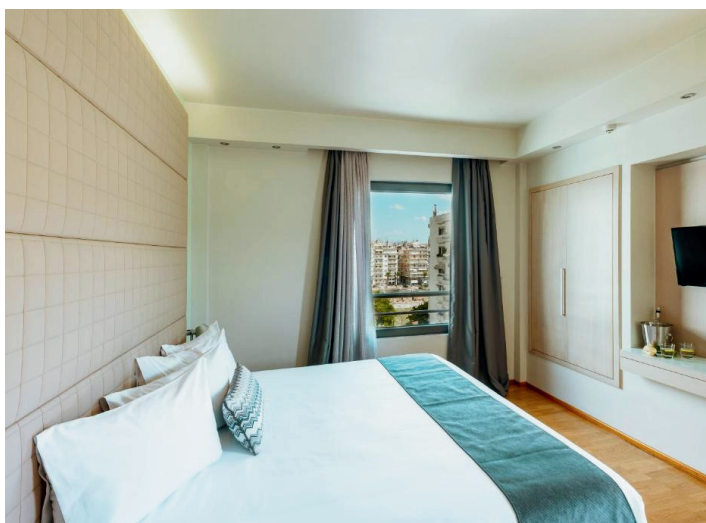

Tous les hébergements sont proposés en formule demi-pension (petit-déjeuner + dîner), pour vous permettre de commencer et terminer chaque journée dans les meilleures conditions.



PRESTATIONS INCLUSES & NON INCLUSES

Tout ce que comprend votre package GKML – et ce que vous devez simplement prévoir. Pour garantir un voyage serein, transparent et parfaitement organisé, GKML Travel Agency propose un package complet, incluant l'ensemble des prestations essentielles au bon déroulement du pèlerinage.

Vous trouverez ci-dessous un récapitulatif clair de ce qui est inclus dans votre forfait GKML, ainsi que les quelques éléments restant à votre charge personnelle.

PRESTATIONS INCLUSES

Ce package GKML Grèce 2026 mis à votre disposition est conçu pour vous offrir un pèlerinage complet, sécurisé et sans surprise.

Il inclut l'ensemble des prestations essentielles au voyage :

Vol A/R Abidjan – Grèce

Votre billet aller-retour est entièrement pris en charge dans le package.

Visa Schengen + VFS + Assurance voyage

- Montage complet de votre dossier
- Réservations officielles (vol + hôtel)
- Accompagnement le jour du rendez-vous VFS
- Assurance voyage incluse
- Assistance GKML du début à la fin

Circuit complet 8 jours / 7 nuits

- Toutes les visites prévues au programme
- Croisière autour du Mont Athos
- Guide francophone certifié pour l'ensemble du séjour
- Bus privé climatisé

Hébergements 4★ en demi-pension

- 3 nuits : Athènes (Moxxy Athens City)
- 1 nuit : Kalabaka (Amalia Hotel)
- 2 nuits : Thessalonique (Domotel Olympia)
- Petit-déjeuner + dîner inclus chaque jour

Encadrement & assistance GKML

- Accompagnement depuis Abidjan
- Gestion, organisation et coordination du groupe
- Assistance logistique



CE QUE VOUS DEVEZ SIMPLEMENT PRÉVOIR

Déjeuners (repas du midi)

Libres, selon vos envies.

Entrées des sites & musées

Prévoir environ 80 à 90 € pour l'ensemble du séjour.

Taxes hôtelières grecques (obligatoires)

À régler directement à l'hôtel :

- 27 € en chambre double
- 54 € en chambre single

Pourboires

Recommandation internationale : 25 € (guide + chauffeur).

Dépenses personnelles

Souvenirs, boissons, achats individuels, etc.

★ EN RÉSUMÉ

Le package GKML que nous mettons à votre disposition inclut tout ce qui est essentiel : vol, visa, assurance, hôtels 4 ★, demi-pension, bus privé, guide, croisière et assistance complète.

Vous n'avez à prévoir que :

les déjeuners, les entrées des sites, les taxes hôtelières, les pourboires et vos dépenses personnelles.



TARIFS & FORMULES GKML GRÈCE 2026

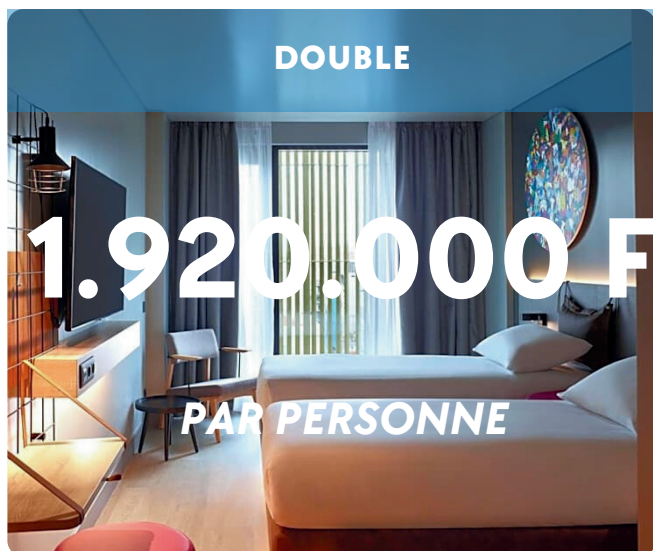

FORMULE CHAMBRE DOUBLE

- *Idéal pour les couples, amis ou participants souhaitant partager la même chambre.*

FORMULE CHAMBRE SINGLE

- *Idéal pour les personnes qui souhaitent une chambre individuelle durant tout le séjour.*

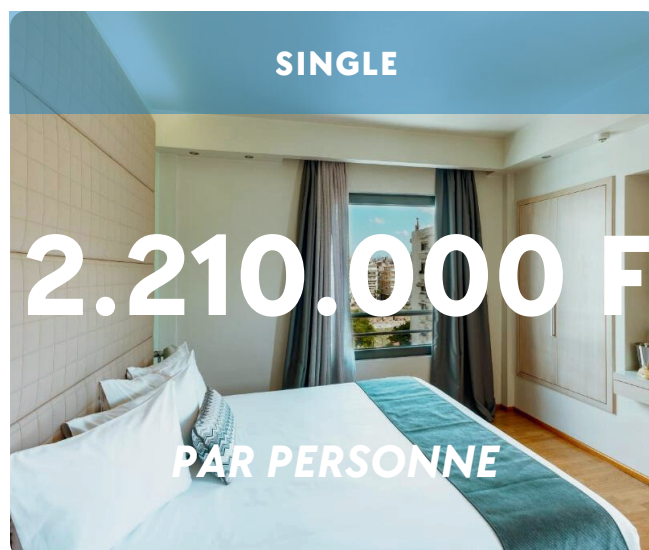

MODALITÉS D'ÉCHÉLONNEMENT DES PAIEMENTS

Pour vous permettre de vous organiser facilement, GKML propose un paiement en trois tranches :

✓ 1er versement — 40% du montant total

- Chambre double : 770.000 F
- Chambre single : 884.000 F
-  Avant le 3 janvier 2026

✓ 2e versement — 30% du montant total

- Chambre double : 576.000 F
- Chambre single : 663.000 F
-  Avant le 2 février 2026

✓ 3e versement — 30% du montant total

- Chambre double : 574.000 F
- Chambre single : 663.000 F
-  Avant le 1er mars 2026

💬 Important :

Le respect des échéances permet de garantir les réservations aériennes et hôtelières, ainsi que la conformité au calendrier de notre partenaire local.

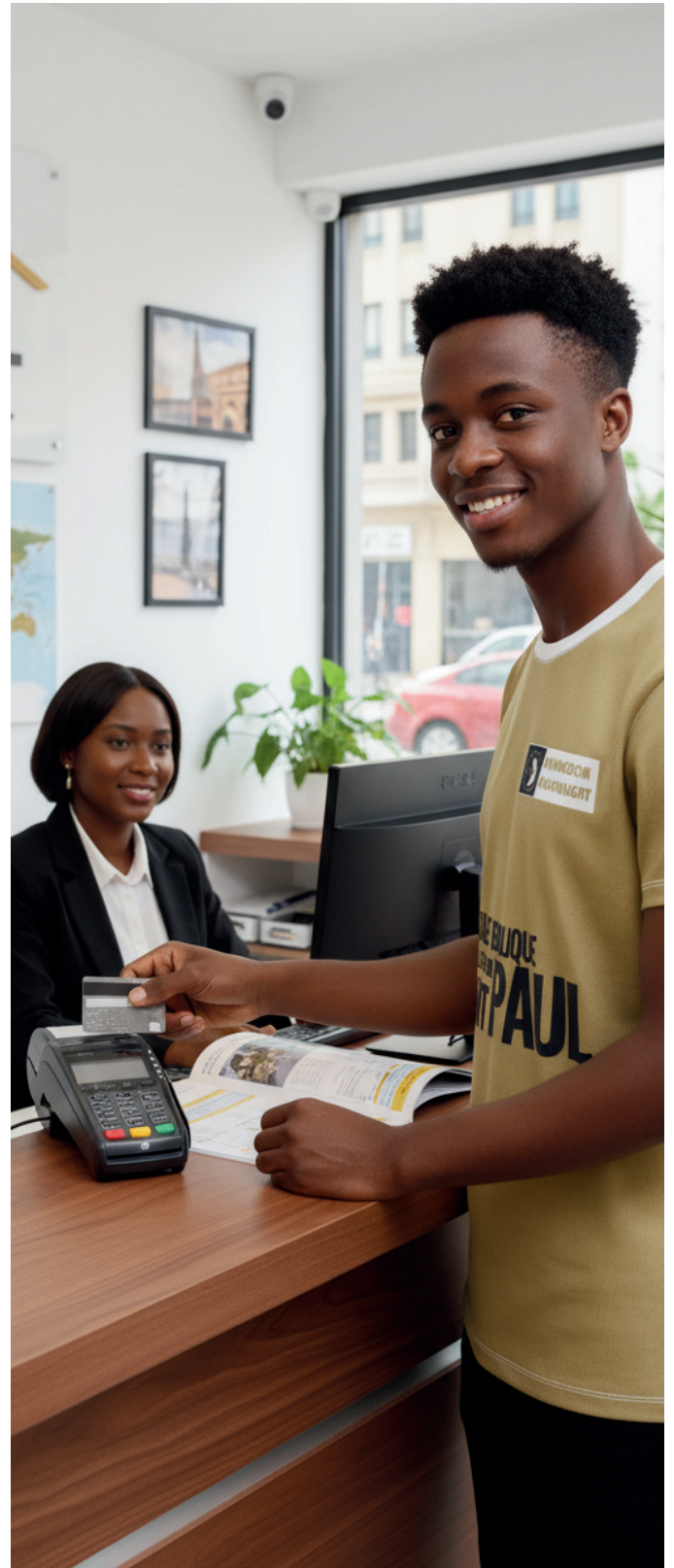

VISA & ASSISTANCE: UNE PRISE EN CHARGE COMPLÈTE, SIMPLE ET SÉCURISÉE.



DOCUMENTS FOURNIS PAR GKML

GKML fournit l'ensemble des documents indispensables à votre démarche :

- 📄 Attestation de réservation d'hôtel (6 nuits)
 - 📄 Attestation de réservation de vol aller-retour
 - 📄 Itinéraire complet validé par notre partenaire local
 - 📄 Attestation de prise en charge (selon le cas)
 - 📄 Lettre explicative GKML adressée au consulat
 - 📄 Copies officielles nécessaires au dossier
 - 📄 Assurance voyage
- Chaque document est préparé en respectant les formats et normes exigées par VFS Global.

RÔLE DE GKML DANS LA PROCÉDURE

GKML assure :

- ✓ La vérification de votre dossier
- ✓ La préparation des documents officiels
- ✓ L'accompagnement le jour de votre dépôt VFS
- ✓ Le suivi de votre demande auprès de VFS
- ✓ Les conseils pratiques avant et après le rendez-vous
- ✓ L'assistance en cas de documents manquants ou de demande complémentaire

Nous sommes à vos côtés du premier document jusqu'à la récupération du passeport.

ENGAGEMENT DU VOYAGEUR

Le voyageur s'engage à :

- ✓ Fournir des documents personnels à jour (PIECE D'IDENTITÉ, photos, justificatifs professionnels, financiers, etc.)
- ✓ Respecter les délais de remise des documents
- ✓ Se présenter à l'heure au rendez-vous VFS

L'accompagnement GKML est assuré, mais la présence du voyageur est obligatoire.

- ✓ Ne pas fournir de documents frauduleux
- Toute falsification entraîne un refus automatique.
- ✓ Respecter les règles du séjour
- (le visa Schengen n'autorise pas l'installation ni le travail en Europe).

Un voyage de foi, d'histoire et de révélation



GKINGDOM
MOONLIGHT

VOYAGE BIBLIQUE SUR LES PAS DE SAINT PAUL